

Indbydelse til Vestjysk 2-dages 2012.

Vestjysk Orienteringsklub indbyder til Vestjysk 2-dages 2012. Igen i år er arrangementet udvidet med et sprintløb fredag aften.

Program:

Fredag 22. juni: Sprint i Holstebro bymidte & parkområde.

Lørdag 23. juni: Klosterheden plantage.

Søndag 24. juni: Stråsø - øst.

Fredag:

Sprint i Holstebro.

Kort: Holstebro midtby og parkområde, målestok 1:4.000, ækvidistance 2,5 meter. Kortet er rekognosceret og tegnet i 2011 af Bjarne Olsen.



Bane 1	3,2 km Sort (svær)
Bane 2	2,8 km Sort (svær)
Bane 3	2,5 km Sort (svær)
Bane 4	2,0 km Gul (mellemsvær)
Bane 5	1,8 km Hvid (let)

Der er ingen inddeling i klasser.

Max tid er 45 minutter per afdeling.

Der vil være to gennemløb.

Åbne baner: Ingen. Der er til gengæld mulighed for at eftertilmelde sig på én af de udbudte baner på dagen. Pris startgebyr plus 10 kroner.

Lørdag:

Kort: Klosterheden Plantage, rekognosceret af Clive Allen 2012 Rentegnet af Bjarne Olsen.

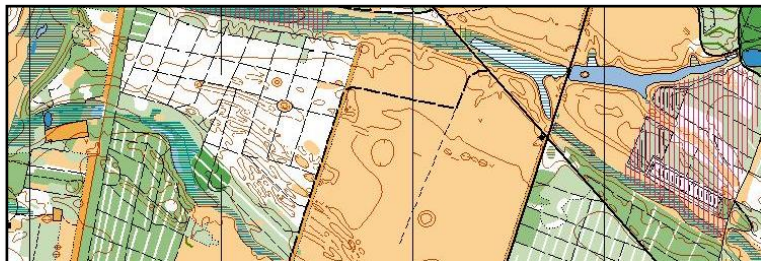

Alle klasser løber på kort i målestok 1:10.000, ækvidistance 2,5 meter.

Klosterheden byder på ældre plantage der med tiden er blevet mere "skov"-agtigt, med nogle hedeområder, samt vådområder der bl.a. er etableret af bævere.

Søndag:

Kort: Stråsø Plantage Øst, revideret, udvidet og rentegnet i 2012 af Mogens Vennevold.



Alle klasser løber på kort i målestok 1:10.000, ækvidistance 2,5 meter.

Stråsø er en vestjysk plantage med blandet skov og hedeområder med spredt bevoksning og områder med indlandsklitter. Nogle af områderne er endog med et meget detaljerigt kurvebillede!

Baner:

Der vil begge dage være mulighed for at vælge mellem følgende baner:

Grøn 2,5 km (begynder)

Hvid 3,5 km (let)

Gul 4 km (mellemsvær)

Gul 6 km (mellemsvær)

Sort 3 km (svær)

Sort 4 km (svær)

Sort 5 km (svær)

Sort 6 km (svær)

Sort 7 km (svær)

Sort 8 km (svær)

Sort 10 km (svær)

Alle banelængder er cirka længder.

VESTJYSK



ORIENTERINGSKLUB

Åbne baner:

Der vil være mulighed for at købe baner på stævnepladsen (de samme baner som der tilmeldes via o-service). Pris + 25 kr. i forhold til prisen i o-service.

Start tider:

Fredag kl. 18.00 første tur, kl. 19.30 anden tur. Max løbetid 45 min.

Lørdag kl. 12.00 – 14.00.

Søndag kl. 10.00 – 12.00.

Start og mål er samlet på stævnepladsen. Der vil være fri start begge dage. Max løbetid begge dage er 150 minutter.

Startafgift:

Under 21 år: 40 kr. fredag, 65 kr. per dag – lørdag og søndag
Øvrige: 60 kr. fredag, 90 kr. per dag – lørdag og søndag.

Der anvendes EMIT til tidtagning; EMIT-leje 25 kr. pr. dag

Tilmelding:

Der skal tilmeldes særskilt til hver enkelt dag!

Via o-service senest fredag den 15. juni, betaling til Vestjysk Bank.

Reg. 7600 konto 1079771.

Kontaktperson: Ulrik Kirkegaard.

ulrikkirkegaard@privat.dk

Børnebane:

Der er gratis børnebaner både lørdag og søndag. Børnebanernes start og mål er på stævnepladsen.

Børneparkering:

Der er ikke børneparkering.

Diverse oplysninger:

Løbene er tre selvstændige løb, så det er ikke nødvendigt at deltage alle dage.

Afbud: Det er ikke muligt at få tilbagebetalt startgebyr, men det er gebyrfrit at ændre navn på løber.

Resultatformidling: På stævnepladsen samt på hjemmesiden.

Forplejning vil igen i år foregå i vores velassorterede kiosk, hvor der sælges både frokostboller, pastasalater og meget andet godt.

www.vestjyskorientering.dk

VESTJYSK



ORIENTERINGSKLUB

Toiletvogne vil forefindes på stævnepladsen.

Hvis du er ved at planlægge dine sommerløb og mangler oplysninger om Vestjysk 2-dags – så send en mail til silashaargaard@hotmail.com, vi glæder os til at se dig.

Stævne camping:

Camping er muligt og foregår i Mejrup kultur og fritidscenter, Elkjærvej 26, Mejrup (A 16, 3 km øst for Ringvejen i Holstebro.).

Tilmelding via o-service.

Stævneorganisation:

Banelægger fredag – Jesper Lundsgaard

Banelægger lørdag – Jørgen Damtoft

Banelægger søndag – Birgitte H. Nielsen

Stævnekontrollant – Ann-Vibeke Mose

Stævneleder – Silas Stauning-Haargaard

Vel mødt til alle.

Silas Stauning-Haargaard.

Vølundsvej 34

7500 Holstebro

9742 2615 / 6175 7184