

Vejledning til studerende/kursister i brugen

Sådan logger du ind og ser dine ting.

Indhold

Login, skema osv.....	2
Profilbillede.....	3
Support	5

Login, skema osv.

Vi er glade for at kunne præsentere de første funktioner i det fremtidige studiesystem, med en ny moderne brugerflade til studerende og underviser.

UDDATA+ er et intuitivt og enkelt system som altid vil have dig som hovedperson. Ved at tage udgangspunkt i dig, som studerende/kursist vil det sikre at dine registreringer sker ved kilden, og er rigtige fra starten.

Det nye system giver større overblik og vil frem for alt give dig et meget bedre flow i uddannelsen.

Du logger på www.uddataplus.dk med dit UNI-Login og adgangskode. Du kan logge på, ligegyldigt hvor du befinder dig.

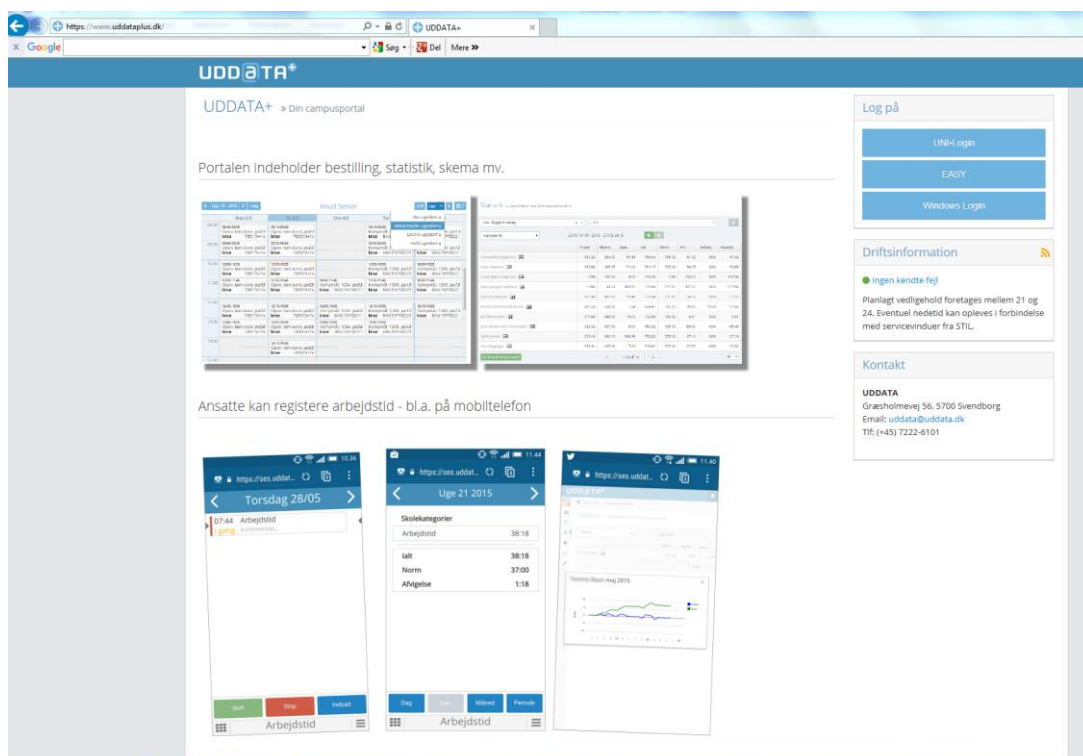

UNI-Login

Brugernavn

Adgangskode

Husk!
For at logge ud, skal du lukke browseren.

[Skift adgangskode](#)

Eller log ind med: **NEM ID**
Digital Signatur

[Support](#)



**MINISTERIET FOR
BØRN, UNDERVISNING
OG LIGESTILLING
FOR IT OG LÆRING**

Profilbillede

Når du er logget på første gang, skal du tage stilling på, hvordan du vil have beskeder (notificationer) om skemaændring, opgaver etc.

Dette gøres ved at gå under dit navn og vælge profil i menuen.

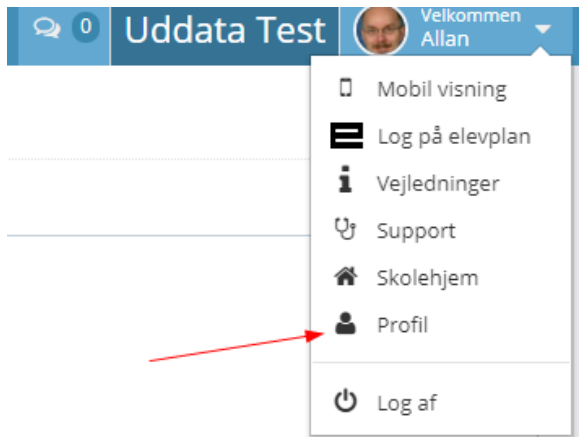

Du får nu dit profilbillede frem, hvor du skal indtaste dit mobilnummer og/eller mailadresse, hvor til du vil have beskeder tilsendt. Du får tilsendt en kode på din mobil for at validere dette i profilbilledet.

Du har nu mulighed for at se skema, noter på skema, fraværstatistik m.m.

Ugeskema » For elev XXXXXXXXXXXXXXXXXXXX Sygemeldt | I dag | Uge 8 - 2016

Hvis skolen har valgt at give denne mulighed, kan du sygemelde og raskmelde dig her.

Lektion 2: 09:40 - 10:55, Afsætning(15538302)
Lærer: gbo
Lokale: 25
Holdet: HH215B

Din fraværstatistik kan eventuelt se sådan ud.

Elevstatistik » XXXXXXXXXXXXXXXXXXXX - HHX (til i dag) [05/08-2015 - 26/02-2016] Periodevalg | 05 / 08 - 2015 | 26 / 02 - 2016

Fag	Betegnelse	Afholdt	Fravsr.	Til stede	Optaget	Udebliv	Fravær	For sent	% til st.	% frav.	% udebl.	Frit.
04821	Afsætning	B	70	70	68	2			97,1		2,9	
04822	Dansk	A	50	50	46	2		2	95,3	0,7	4,0	1
04823	Engelsk	A	46	46	45			1	99,7	0,3		1
70513	Engelsk elevtid	-	3	3	2	1			66,7		33,3	
04894	Finansiering	C	47	47	46	1			97,9		2,1	1
70599	Idrætsdag	-	5	5		5			0,0		100,0	
04827	Inter øko	B	69	69	67	2			97,1		2,9	1
07001	Matematik	A	67	67	65	2			97,0		3,0	
65079	Samling	-	2	2	2				100,0			
04831	Samtidshist	B	19	19	18	1			94,7		5,3	
04832	Spansk	A	64	64	62	1	1		98,4		1,6	
70515	Spansk elevtid	-	1	1	1				100,0			
65049	Studievalg Fyn	-	6	6	6				100,0			
06958	Virksomhed	A	71	71	68	3			95,8		4,2	
I alt			520	520	496	1	20	0	96,4	0,1	3,6	4

Der kan være indsat noter på dit skema. Det skal du være opmærksom på, da der kan være tilknyttet opgaver, du skal have løst.

Ugeskema » For elev

Sygemeld i dag < Uge 8 - 2016 > ...

	Man 22/2	Tir 23/2	Ons 24/2	Tor 25/2	Fre 26/2	Note
07:00						HH215B 12:50 Virk.øko 14:05
08:00						Husk opgave til i dag.
08:15-09:30	Afsætning gbo 25	Engelsk camo 25	Dansk tfr 25	Inter øko jepo 25	Spansk kese 07	
09:00						
09:40-10:55	Virk.øko talc 25	Samtidshist tfr 25	Virk.øko talc 25	Finansiering talc 25	Afsætning gbo 25	
10:00						
11:05-12:20	Finansiering talc 25	Matematik fla 25	Afsætning gbo 25	Dansk tfr 25	Matematik fla 25	
12:00						
12:50-14:05	Inter øko jepo 25	Inter øko jepo 25	Matematik fla 25	Engelsk camo 25	Virk.øko talc 25	
13:00						
14:15-15:30	Spansk kese 07	Spansk kese 07				
15:00						
16:00						Note på skemabegivenhed
17:00						Filer opgave 1.docx
18:00						Luk

Lektion 4: 12:50 - 14:05, Virk.øko(15538305)
Lærer: talc
Lokale: 25
Holdet: HH215B

Du kan lave en genvej i din browser, for at gøre det nemmere at starte UDDATA+.

Genvejen kan være til startside, eller du kan lave genvejen så du starter direkte på en ønsket side. Vil du fx starte i siden med skema, skal du sørge for at gemme genvejen "https://www.uddataplus.dk/skema". Det er vigtigt at den genvej du gemmer ikke indeholder flere parametre, som fx en dato, for så vil du altid lande i skemaet på den dag og det er nok ikke det du ønsker :-)

Support

Hvis denne vejledning eller andet giver behov for support, kan vi kontakts på Tlf.: 7222 6101 eller E-mail: uddatasupport@uddata.dk