

Kompetenceplan

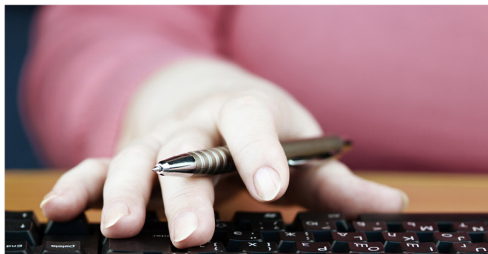
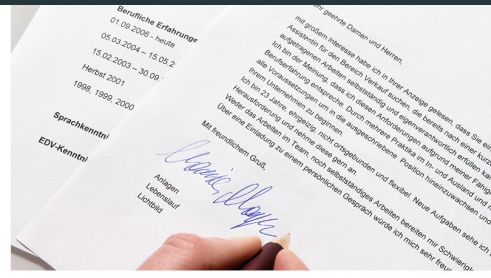

Varighed: 2 dage
Kursusnummer: 47632

Den personlige uddannelses- og jobplan

Deltageren kan anvende relevante metoder til at dokumentere sine egne kompetencer, fx. www.minkompetencemappe.dk og personligt udarbejdet CV, samt beskrive egne ønsker og faglig kunnen i forhold til et omskifteligt arbejdsmarked.

Målet med kurset er at:

- Deltageren kan anvende relevante metoder og værktøjer til at afklare og dokumentere egne kompetencer, f.eks. www.minkompetencemappe.dk
- Deltageren er bevidst om og kan beskrive egne ønsker, potentialer og udviklingsområder i forhold til nuværende eller fremtidige job på et arbejdsmarked i stadig

forandring. Herunder kan deltageren vurdere, hvordan egne kompetencer kan bruges i en ny job- og branchesammenhæng.

- Deltageren har indsigt i mulighederne i det offentlige uddannelsessystem, herunder brug af IKV/RKV, og kan planlægge eventuel videre uddannelse.
- Deltageren kan formidle egne kompetencer ved en ansættelsessamtale eller kompetenceudviklingsbehov ved en medarbejderudviklingssamtale (MUS).

Målgruppe:

Kurset henvender sig til alle ansatte, som ønsker at gøre status på sin arbejds- og uddannelsessituation. Der er mulighed for at lægge planer for fremtiden, både i forhold til nuværende job og karriereskift.

Økonomi under uddannelsen

Der opkræves en deltagerbetaling efter gældende regler. Se takster for deltagerbetaling på vores hjemmeside.

Deltagere, som er i AMUs målgruppe, har mulighed for at søge om løntabsgodtgørelse under kurset.

Deltagere, som har mere end 24 km fra bopæl til uddannelsesstedet og retur, har ret til befordringstilskud. Det gælder dog ikke, hvis der er tale om virksomhedsforlagt undervisning. Befordringstilskud søges i forbindelse med tilmelding til AMU-kurser via www.amu-fyn.dk.

Har du spørgsmål?

Job- og Vejledningsværkstedet
Tlf. 63 13 51 50 / 63 13 51 49
dna@amu-fyn.dk